

# ECO COMPOSITE

---

El futuro de los suelos flotantes.

 **UNIQUE**  
ECO FLOORING

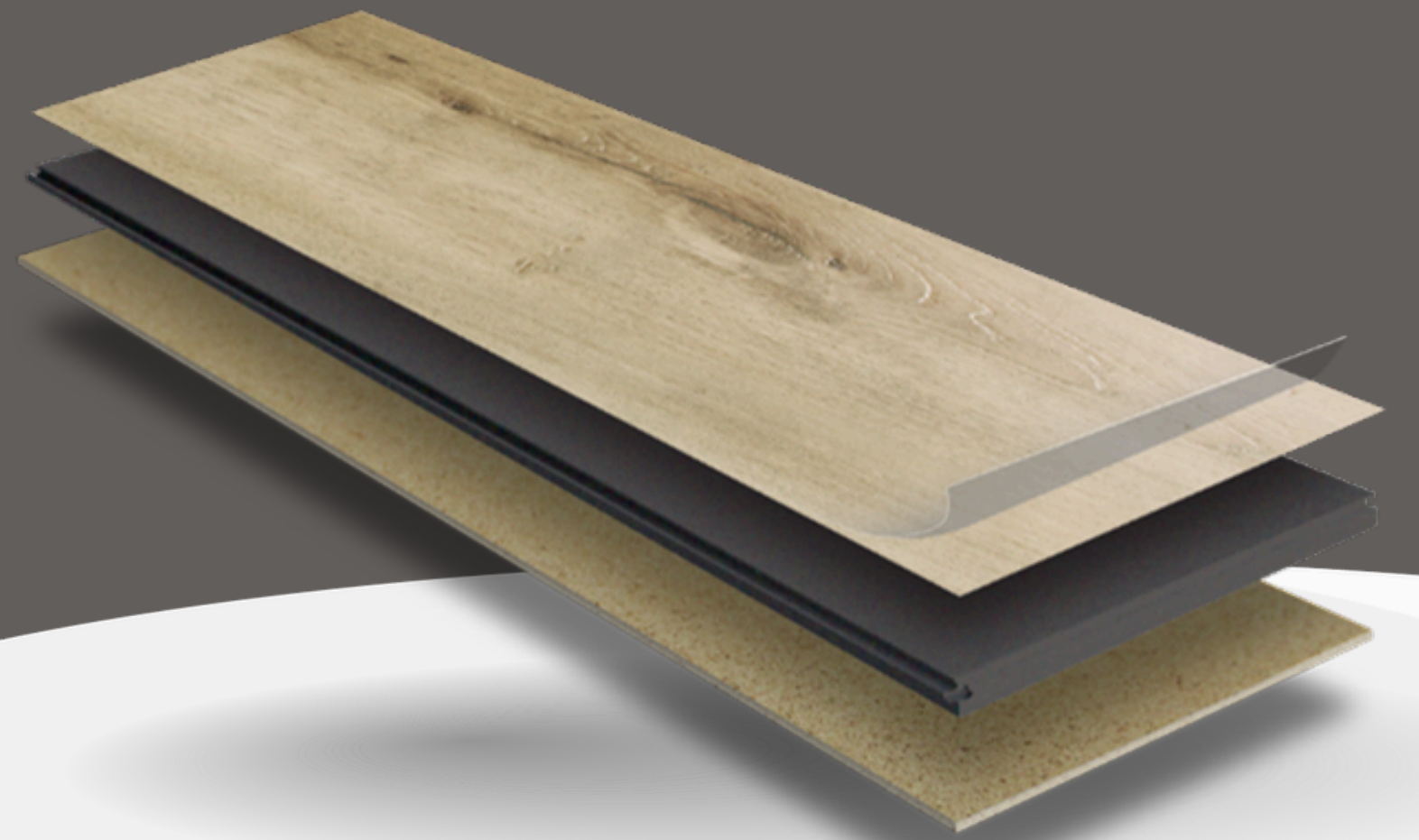

100% PVC-FREE

# Eco Composite Flooring

100% WATERPROOF

# Introducción

01 Puntos clave

02 Factores

03 Ventajas

04 Exclusivo del Proyecto

05 Seguridad&Sostenibilidad

06 Base de Corcho

07 Rendimiento óptimo

08 Colecciones

ROBLE TERRA 3274  
DEEP GRAIN



**Es la alternativa sostenible, galardonada de los suelos impermeables.**

Compuesto por hasta un **80 % de materiales naturales y hasta un 50 % de contenido reciclado postconsumo**, reduce significativamente el impacto medioambiental. Más allá de sus ventajas ecológicas, el suelo Unique Eco Resilient ofrece una **durabilidad excepcional** —con una resistencia a los microarañazos hasta 10 veces superior a la de los suelos impermeables convencionales a base de PVC— junto con una alta resistencia a las manchas.

**NATURALS** presenta la superficie con aspecto de madera más auténtico.

**PRO** proporciona una estabilidad mejorada, lo que permite instalaciones de gran superficie de hasta 400 m<sup>2</sup> sin molduras de transición, incluso en las entradas de las puertas.



## Ventajas principales

MEJORES ÍNDICES DE CARGA

100% PVC-FREE

ESTRUCTURA CON NÚCLEO DE MATERIAL ECOLÓGICO

EXCELENTE RESISTENCIA A  
LOS RAYONES

Hasta  
**50%**  
Hasta  
**80%**

Contenido reciclado

Materiales Orgánicos

**10X**

Más resistente a los  
microarañazos que el SPC.  
EN16094

ALTA RESISTENCIA AL  
DESGASTE COMERCIAL

Hasta  
**2X**

Más estable que el SPC  
Estándar

**400**  
m<sup>2</sup>

De superficie sin juntas.  
20m en cualquier  
dirección.

# Ventajas

Resistencia | Rendimiento | Sostenible



**Superficie con máxima Resistencia a los arañazos, manchas y desgaste.**

**Capa decorativa de estructura profunda.**

Ofrece el aspect y tacto de la madera noble.

**Núcleo Ecológico y resistente.**

Fabricado con material reciclado

100% libre de PVC, PP y plastificantes.

**Práctico Sistema de encaje a presión.**

Para una instalación sencilla y rápida sin necesidad de pegamento.

**Reverso de Corcho preinstalado.**

Para mayor comodidad y absorción acústica.

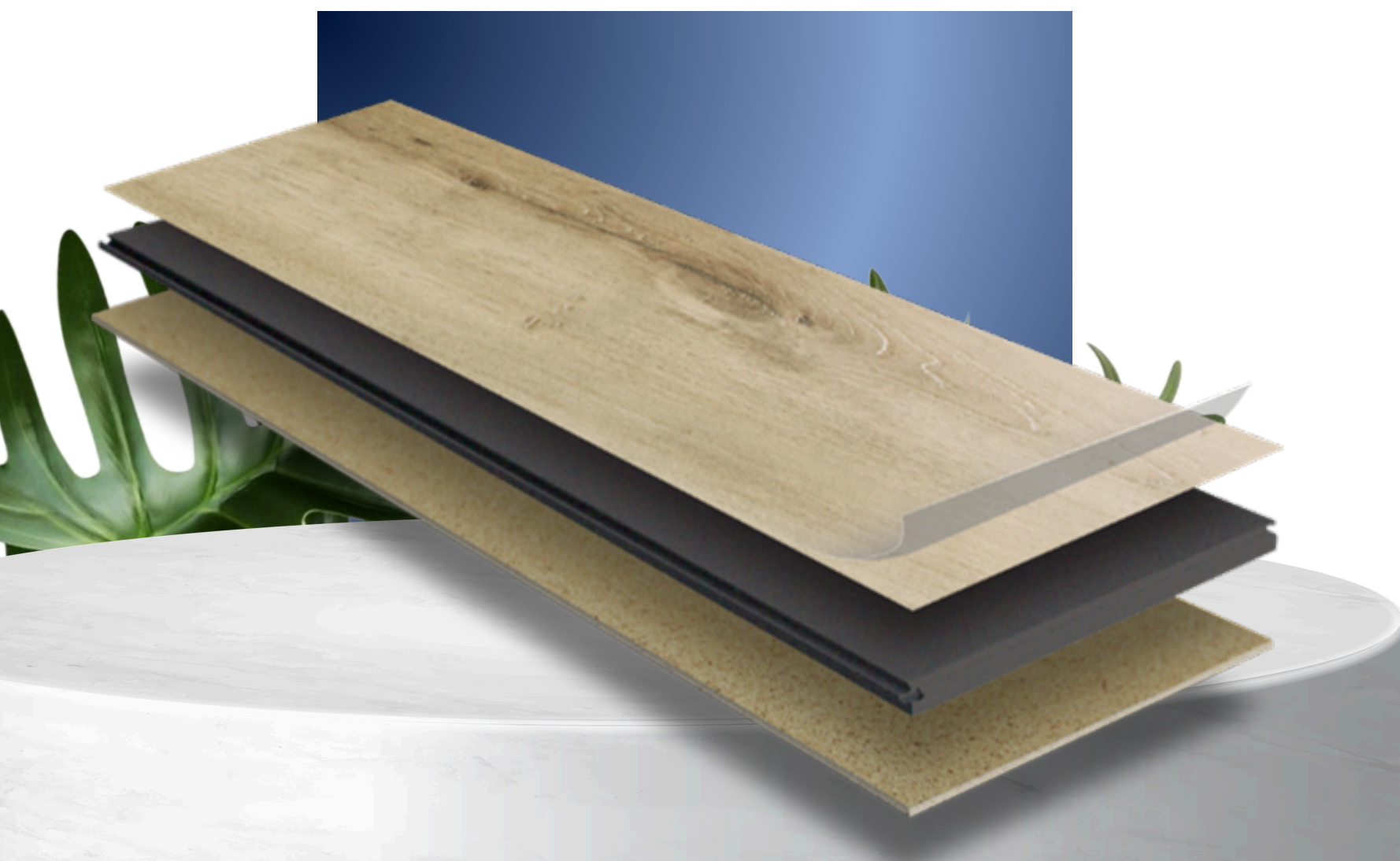

**0.55**

Equivalente a la capa  
del desgaste.  
Apto para uso comercial  
intensivo.

**100%**

PVC, PP AND  
PLASTICIZER  
FREE



Exclusivo para el Proyecto

# 1 Repetición cada 25 Lamas

Menos repeticiones, más realismo.



# Exclusivo para el Proyecto

PROPIEDADES

- 1835 x 235 x 11 MM
- 400 M2 SIN JUNTAS DE DILATACIÓN
- BISEL PRENSADO A 4 LADOS
- TECNOLOGÍA NATUR TREND
- SISTEMA DE ANCLAJE UNICLIC
- REPETICIÓN 1 DE CADA 25 LAMAS
- SUPERFICIE EXTRA RESISTENTE
- SOSTENIBLES Y CON ALTO RENDIMIENTO
- CORCHO INCORPORADO 1MM
- TECNOLOGÍA NATUR TREND ASPECTO ÚNICO
- SUPERFICIE 100% IMPERMEABLE
- PVC y PP LIBRE
- 10 VECES MÁS RESISTENTE A LOS MICROARAÑAZOS QUE EL SPC
- 15% MÁS RESISTENTE A LAS MANCHAS
- MÁS DE UN 80% DE CONTENIDO NATURAL Y DE UN 50% RECICLADO



# Seguridad & Sostenibilidad

**ECO Resilient flooring** combina la ciencia de los materiales sostenibles con rigurosas normas de seguridad, ofreciendo soluciones respetuosas con el medio ambiente para crear interiores saludables y un planeta más sano.

 **Premio Internacional en Innovación Ambiental: GreenStep**



# Soporte de Corcho: una ventaja sostenible



**Reduce los residuos de plástico.**

Ahorra **15** kg de la capa de base de plástico.

Por cada 100m<sup>2</sup> frente a los suelos tradicionales.



**Reduce la Huella de Carbono.**

El soporte de corcho reduce hasta un 4 % las emisiones de gases de efecto invernadero en comparación con el plástico en la producción de materia prima.

# Máximo rendimiento



**UNIQUE**  
ECO FLOORING

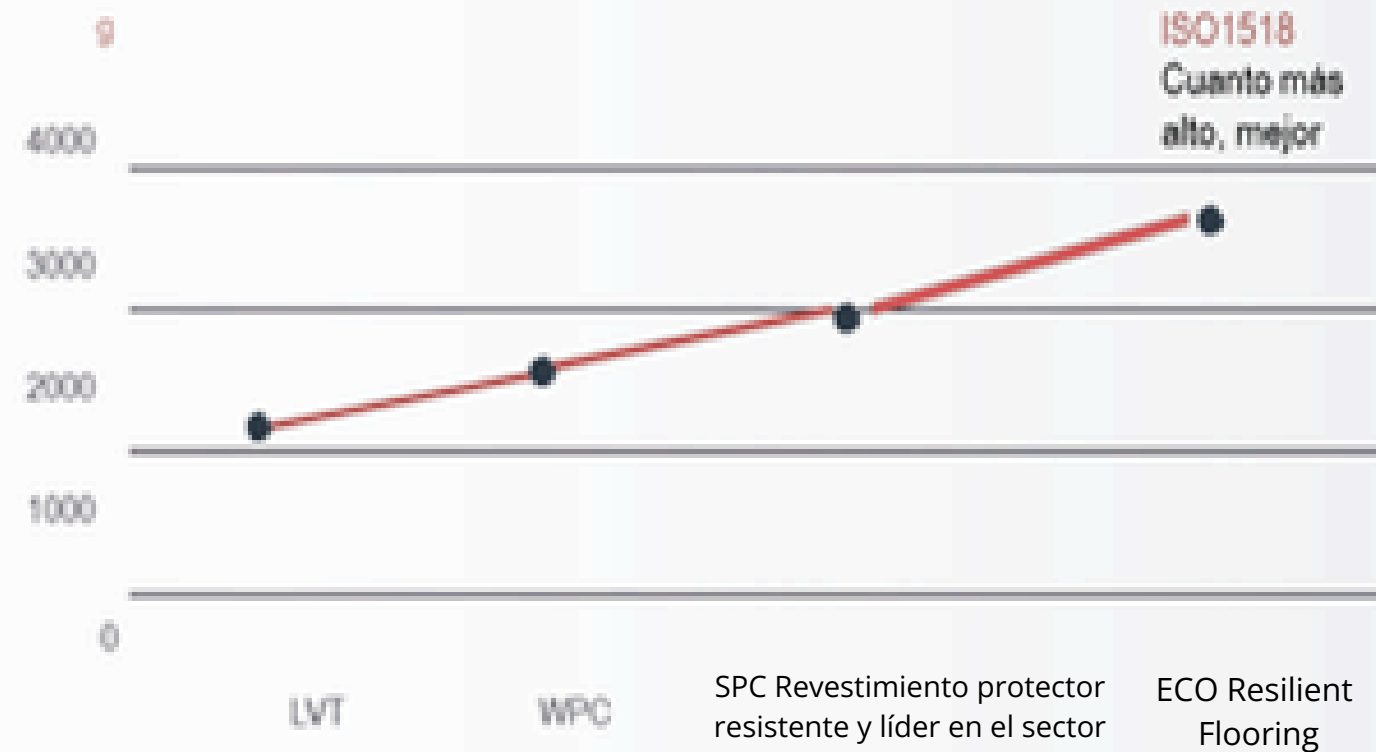

**Alta resistencia a los arañazos: cuanto mayor, mejor.**

### Introducción:

Esta prueba mide la resistencia de un producto a los arañazos profundos; se mide en gramos.

Métodos de Ensayo: ISO 1518

### ECO Resilient Flooring es hasta:

- 27% más resistente que SPC flooring
- 33% más resistente que WPC flooring
- 57% más resistente que LVT flooring

La avanzada tecnología de superficie de los suelos ECO Resilient ofrece una protección superior contra los arañazos profundos en zonas de mucho tránsito.

# Máximo rendimiento: Resistencia los Micro-Arañazos

## Resistencia a los Micro-arañazos. EN 16094

	Recubrimiento Uniforme	Uniclic	
Presión aplicada (N)	16	32	Hasta 10x Mejor
Nº Revoluciones	160	1000	

ECO Resilient Flooring es hasta **10x** más resistente a los micro-arañazos, que otros suelos de núcleo rígido.

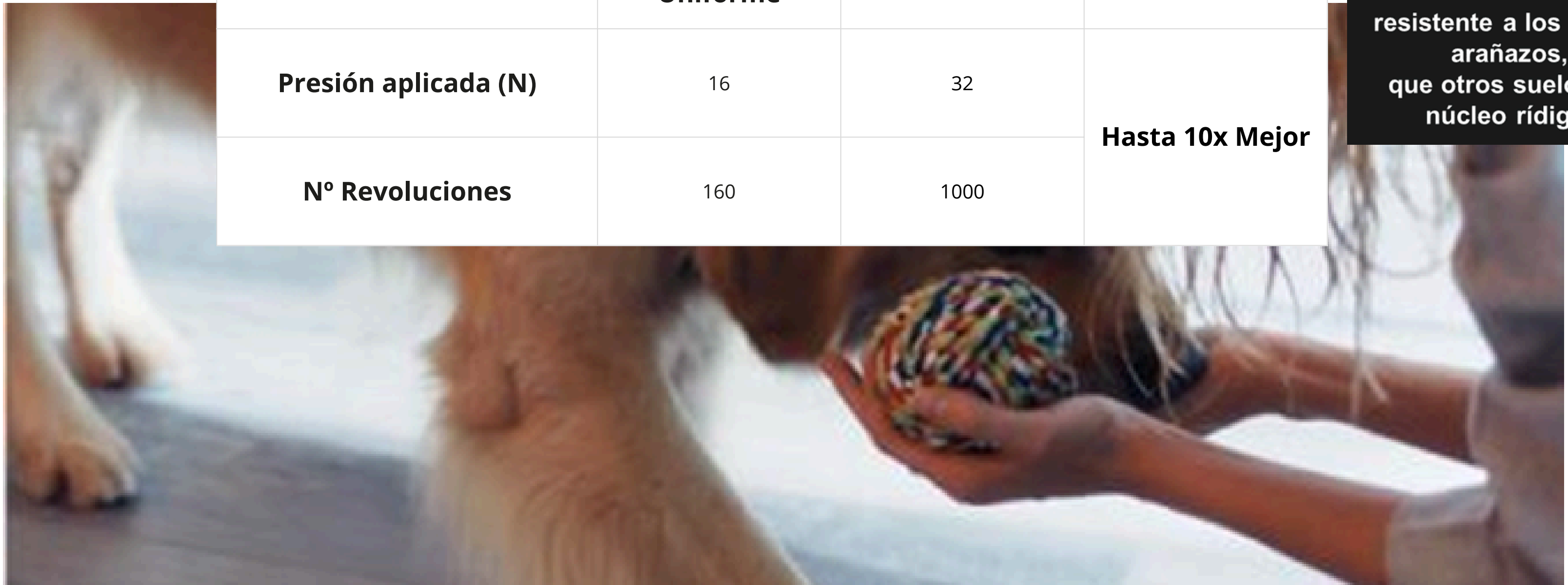

# Máxima Estabilidad y Fácil Instalación



## Estabilidad uniforme en grandes superficies.

El suelo ECO Resilient **es extremadamente estable** y ofrece una estabilidad dimensional sin igual, ya que resiste la dilatación y la contracción provocadas por los cambios de temperatura y humedad. **No se necesitan juntas de transición en espacios de hasta 400 m<sup>2</sup>.**



El suelo ECO Resilient **se instala de forma rápida y sencilla directamente** sobre la mayoría de los subsuelos de superficie dura, con una preparación mínima del subsuelo, sin que se noten las irregularidades y sin necesidad de aclimatación.

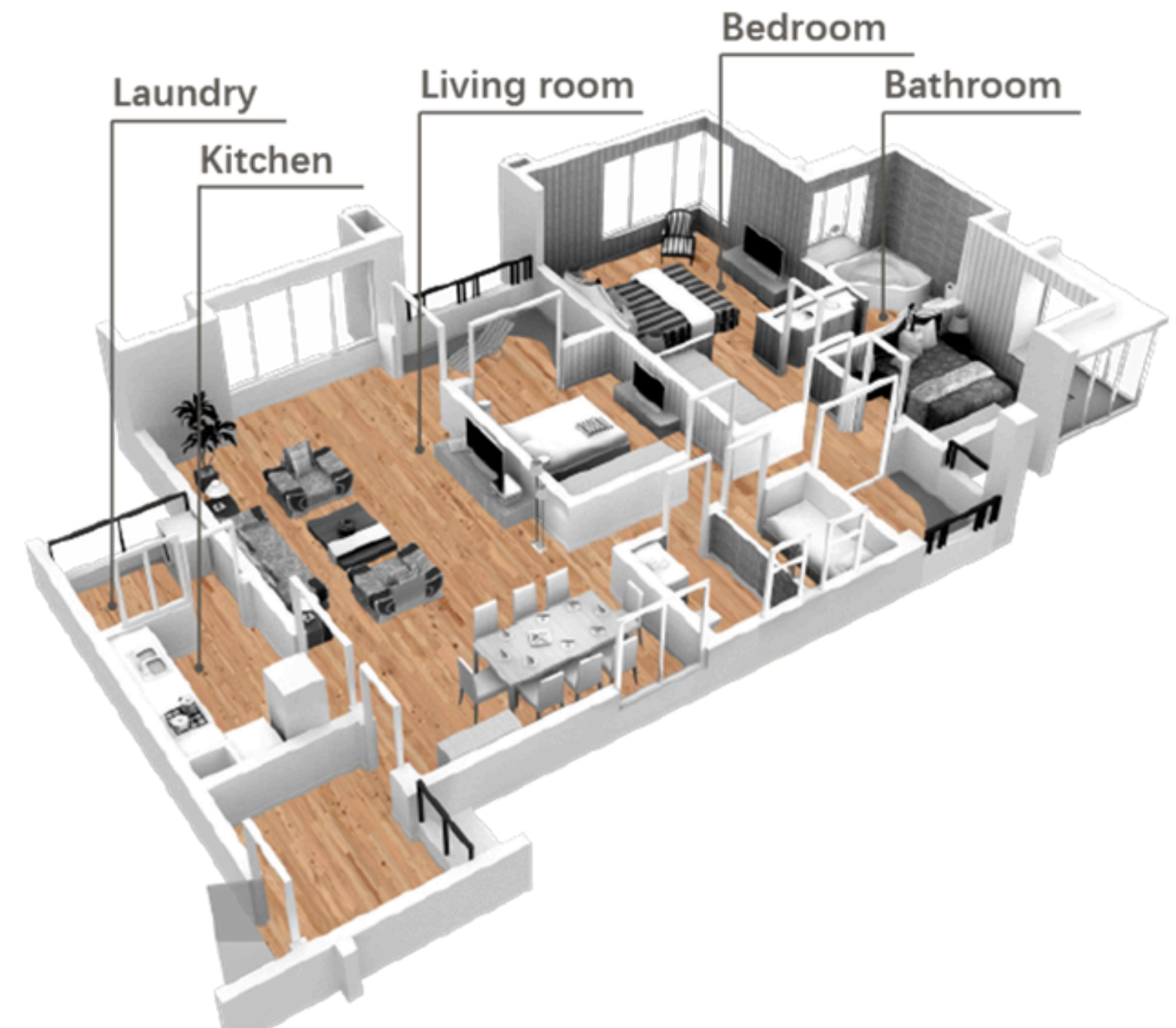

# Colecciones

**ROBLE ARENA 3230**  
NATURAL GRAIN



**ROBLE NATURA 3232**  
NATURAL GRAIN



**ROBLE TERRA 3274**  
DEEP GRAIN



**ROBLE ROCA 3228**  
NATURAL GRAIN



**ROBLE PURE 3275**  
DEEP GRAIN



**ROBLE MOKA 3261**  
DEEP GRAIN

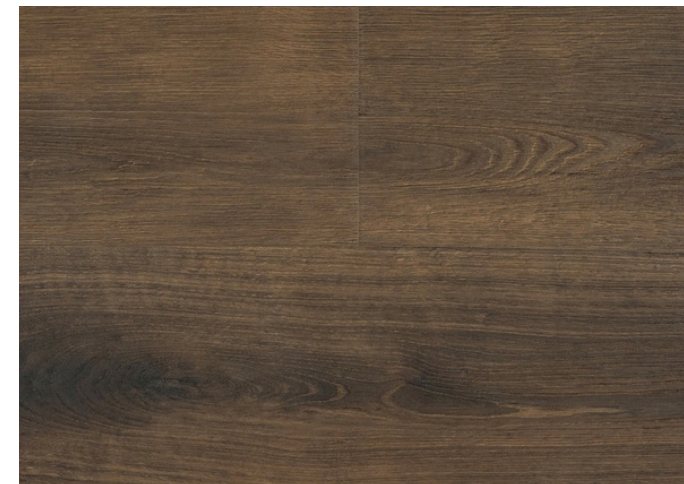

Panel: 1.830 x 235 x 11 mm  
Caja: 5 paneles | 2,15 m<sup>2</sup>  
Palet: 40 cajas | 86,00 m<sup>2</sup>

DISEÑOS

# Caja Unique. Expositores y llaveros

Y068 THE WHOLE DIMENSION IS ADJUSTABLE ACCORDING TO CUSTOMERS' REQUIREMENTS.

Head AD: 578\*H485mm

Display Board: 233\*1830\*mm 1Pcs

Display Board: 535\*798\*17mm 6Pcs

93.5mm

53.42mm

board: 2mm

166mm

578mm

El futuro de los suelos flotantes

Repetición en 1 m. cada 25 líneas

Eco-Composite Resilient Flooring

**UNIQUE** eco

**90%** 

de envases de cartón elaborados con residuos posconsumo.

eco Resilient Floors Waterproof Surface

PVC-FREE | ULTIMATE SCRATCH • STAIN • DENT RESISTANCE

eco Resilient Floors Waterproof Surface

PVC-FREE | ULTIMATE SCRATCH • STAIN • DENT RESISTANCE

A woman with long, curly brown hair, wearing a white ribbed sweater and light blue jeans, is sitting on a light-colored shag rug. She is smiling and looking at a golden retriever dog that is sitting next to her. She is holding a small treat in her hand, and the dog is looking up at it. In the background, there is a dark blue sofa with two beige textured pillows. To the left of the sofa is a large, light-colored, textured ottoman. The floor is made of light-colored wood-look planks. The wall behind the sofa is white brick. In the top right corner, there is a logo for 'UNIQUE ECO FLOORING'.

**UNIQUE**  
ECO FLOORING

**“EL FUTURO DE LOS SUELOS FLOTANTES”**